

Populația după domiciliu* la 1 ianuarie 2024 în scădere cu 3465 persoane față de 1 ianuarie 2023, în județul Constanța

- La 1 ianuarie 2024^p populația după domiciliu a fost de 748503 persoane, pentru județul Constanța, în scădere cu (0,5%) față de 1 ianuarie 2023.
- Populația urbană și cea de sex feminin sunt majoritare (67,2%, respectiv 51,7%).

La 1 ianuarie 2024, populația după domiciliu din mediul urban a fost de 503018 persoane, în scădere față de 1 ianuarie 2023 (cu 0,8%). Populația din mediul rural, în schimb, înregistrează o creștere de 0,2% la 1 ianuarie 2024 față de 1 ianuarie 2023.

Populația masculină la 1 ianuarie 2024 a fost de 361476 persoane, într-o scădere ușor mai accentuată decât cea observată la nivelul populației feminine (cu 0,52% față de 0,40%), față de aceeași perioadă a anului precedent.

Structura populației după domiciliu pe grupe mari de vârstă, la 1 ianuarie

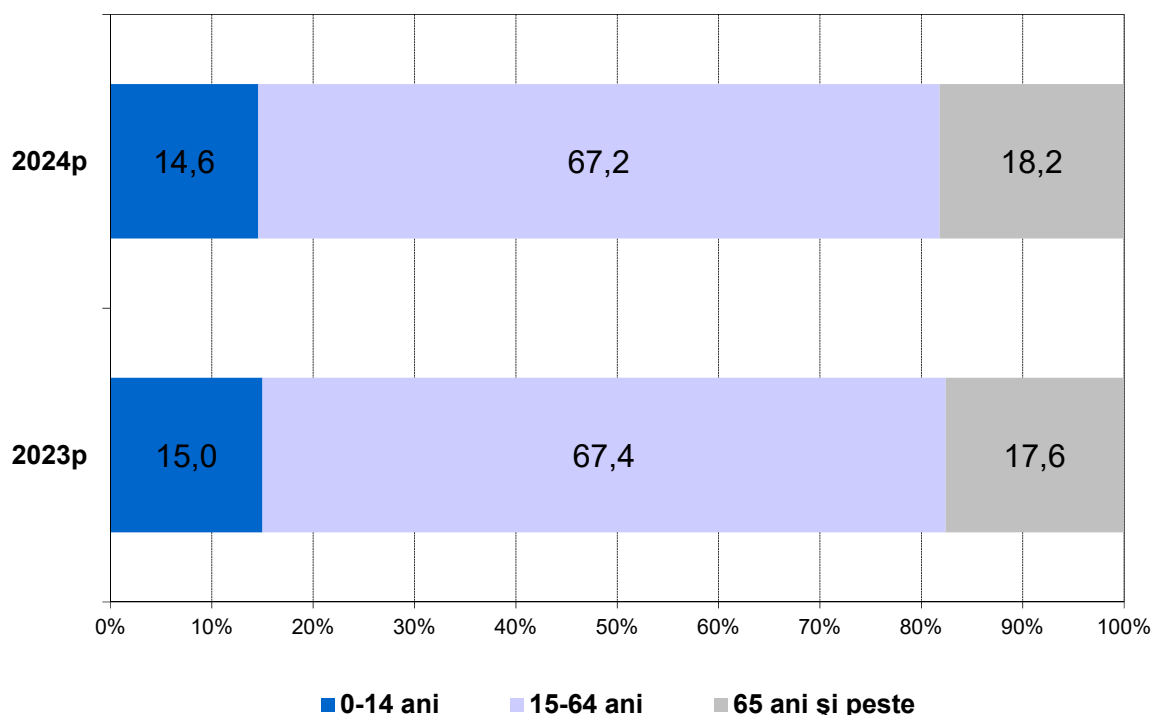

[Datele graficului \(xls\)](#)

* Populația după domiciliu reprezintă numărul persoanelor cu cetățenie română și domiciliul pe teritoriul județului, delimitat după criteriile administrativ-teritoriale.

^p Date provizorii.

Procesul de îmbătrânire demografică s-a accentuat, comparativ cu 1 ianuarie 2023, remarcându-se o creștere (cu 0,6 puncte procentuale) a ponderii populației vârstnice (de 65 ani și peste), concomitent cu o scădere de 0,2 puncte procentuale a ponderii populației în vârstă de muncă (între 15 și 64 ani). Și ponderea persoanelor tinere (0-14 ani) scade la 1 ianuarie 2024 față de 1 ianuarie 2023 cu 0,4 puncte procentuale.

Indicele de îmbătrânire demografică a crescut de la 117,9 (la 1 ianuarie 2023) la 124,3 persoane vârstnice la 100 persoane tinere (la 1 ianuarie 2024).

Populația după domiciliu pe grupe de vârstă și sexe, la 1 ianuarie 2024

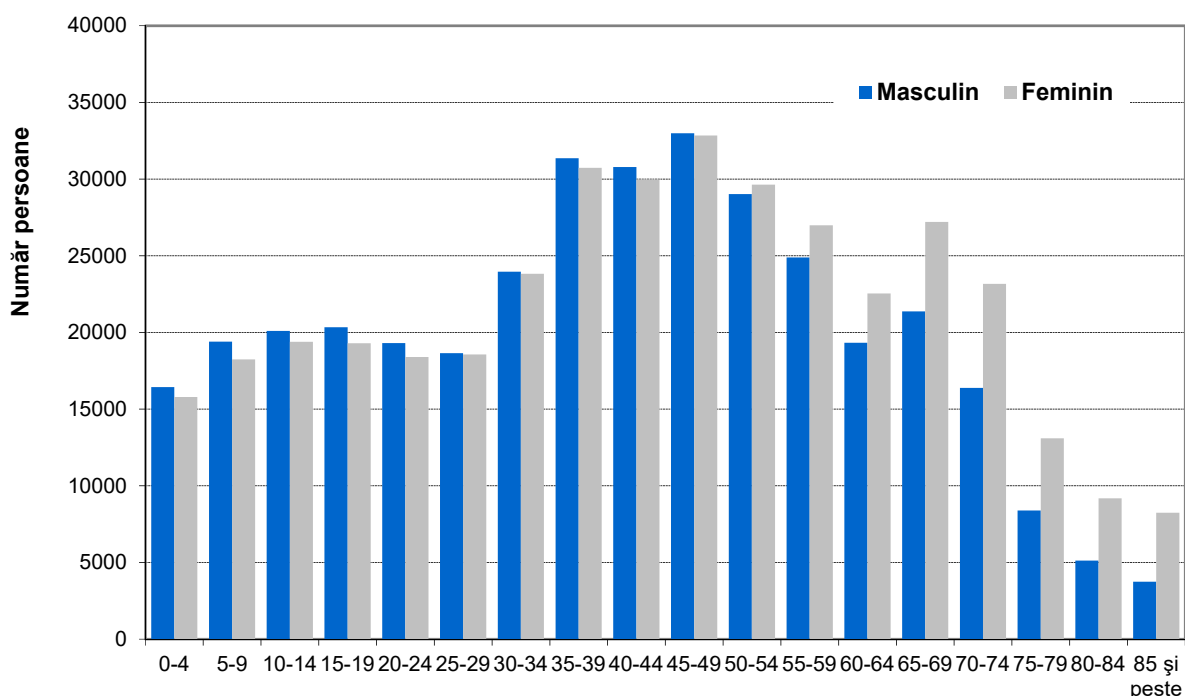

[Datele graficului \(xls\)](#)

La 1 ianuarie 2024 cea mai mare pondere în totalul populației o deținea populația din grupa de vârstă 45-49 ani (8,8%) și cea din grupa 35-39 ani (8,3%).

Ponderea grupei de 0-4 ani a fost de 4,3%, mai mică decât cea a grupei de 5-9 ani (5,0%) și a celei de 10-14 ani (5,3%).

Informații suplimentare:

Serviciul de IT, sinteză și diseminare date statistice
e-mail: Nicoleta.Trandafir@constanta.insse.ro
Tel: +40241614293