

Populația după domiciliu* la 1 iulie 2023 a scăzut cu 0,5% față de 1 iulie 2022, în județul Constanța

- La 1 iulie 2023^p populația după domiciliu a fost de 749774 persoane, pentru județul Constanța.
- Populația urbană și cea de sex feminin sunt majoritare (67,3%, respectiv 51,7%).

La 1 iulie 2023, populația după domiciliu din mediul urban a fost de 504566 persoane, în scădere față de 1 iulie 2022 (cu 0,9%). Populația din mediul rural, în schimb, înregistrează o creștere de 0,4% la 1 iulie 2023 față de 1 iulie 2022.

Populația masculină la 1 iulie 2023 a fost de 362156 persoane, într-o scădere ușor mai accentuată decât cea observată la nivelul populației feminine (cu 0,57% față de 0,38%), față de aceeași perioadă a anului precedent.

Structura populației după domiciliu pe grupe mari de vârstă, la 1 iulie

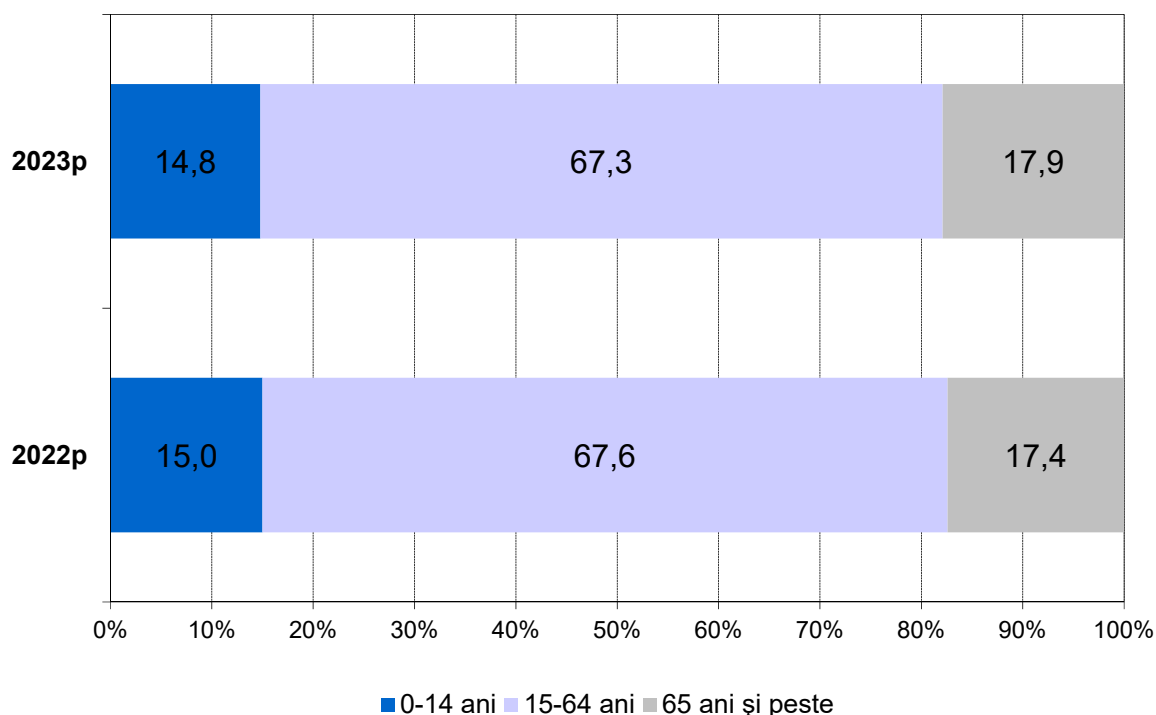

[Datele graficului \(xls\)](#)

* Populația după domiciliu reprezintă numărul persoanelor cu cetățenie română și domiciliul pe teritoriul județului, delimitat după criteriile administrativ-teritoriale.

^p Date provizorii.

Procesul de îmbătrânire demografică s-a accentuat, comparativ cu 1 iulie 2022, remarcându-se o creștere (cu 0,5 puncte procentuale) a ponderii populației vârstnice (de 65 ani și peste), concomitent cu o scădere de 0,3 puncte procentuale a ponderii populației în vârstă de muncă (între 15 și 64 ani). Și ponderea persoanelor tinere (0-14 ani) scade la 1 iulie 2023 față de 1 iulie 2022 cu 0,2 puncte procentuale.

Indicele de îmbătrânire demografică a crescut de la 115,9 (la 1 iulie 2022) la 121,2 persoane vârstnice la 100 persoane tinere (la 1 iulie 2023).

Populația după domiciliu pe grupe de vârstă și sexe, la 1 iulie 2023

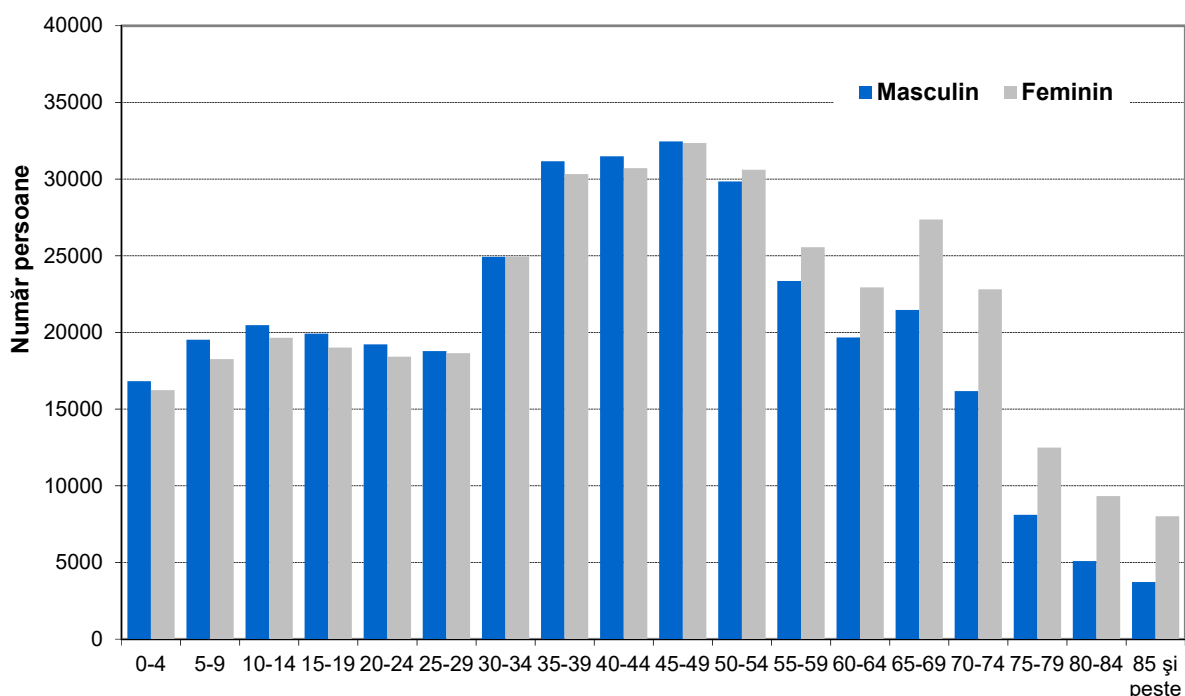

[Datele graficului \(xls\)](#)

La 1 iulie 2023 cea mai mare pondere în totalul populației o deținea populația din grupa de vârstă 45-49 ani (8,6%) și cea din grupa 40-44 ani (8,3%).

Ponderea grupei de 0-4 ani a fost de 4,4%, mai mică decât cea a grupei de 5-9 ani (5,0%) și a celei de 10-14 ani (5,4%).

Informații suplimentare:

Serviciul de IT, sinteză și diseminare date statistice
e-mail: Nicoleta.Trandafir@constanta.insse.ro
Tel: +40241614293